

# MEDMAL ITALIA - 7A EDIZIONE

9 GIUGNO 2016

# Dati di analisi Il campione

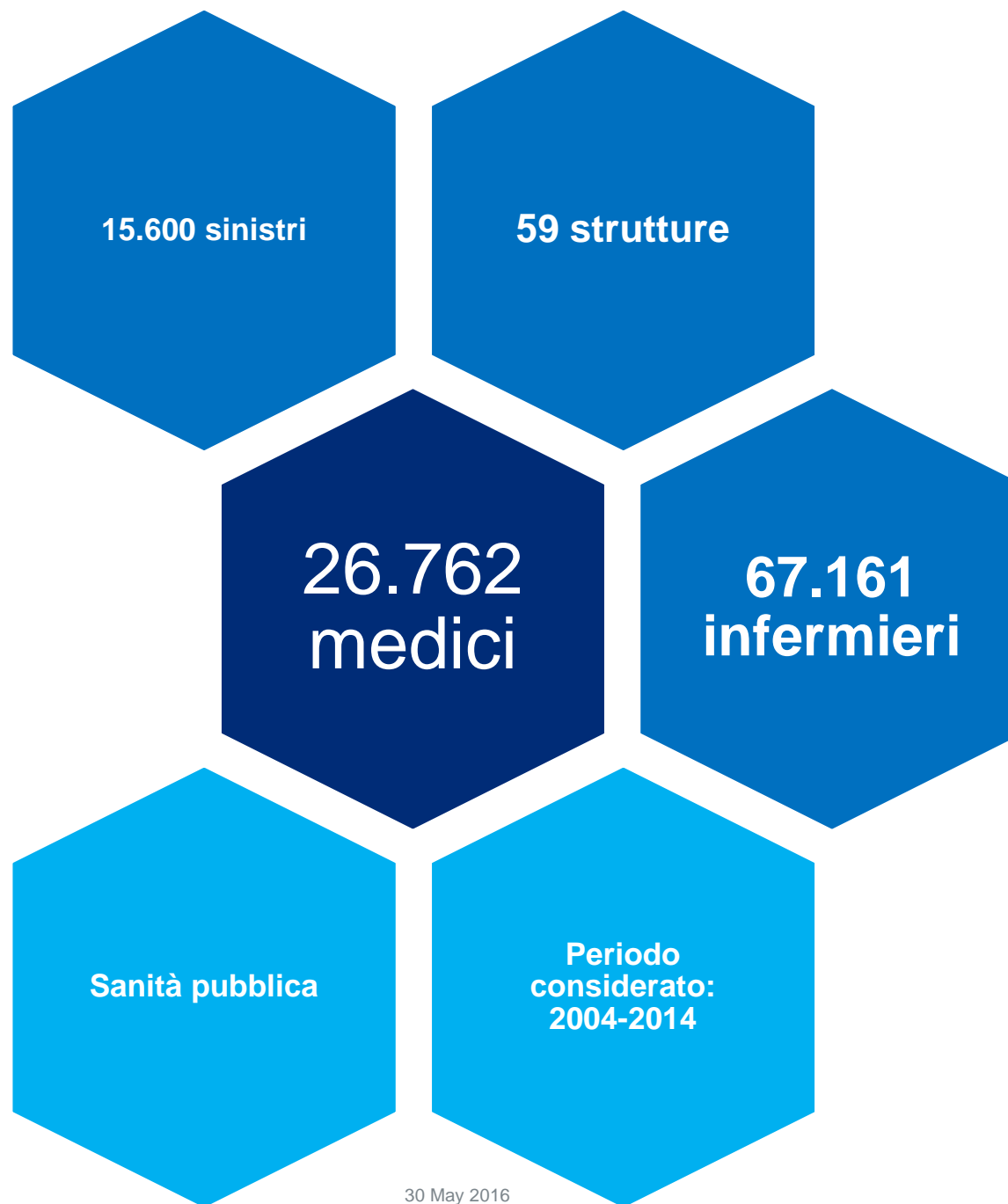

# Analisi economica

## Costo totale e costo medio per sinistro

**COSTO TOTALE**

**€ 1.401.482.644,61**

In media ogni evento costa 90mila euro l'anno: +13% dall'inizio del periodo considerato

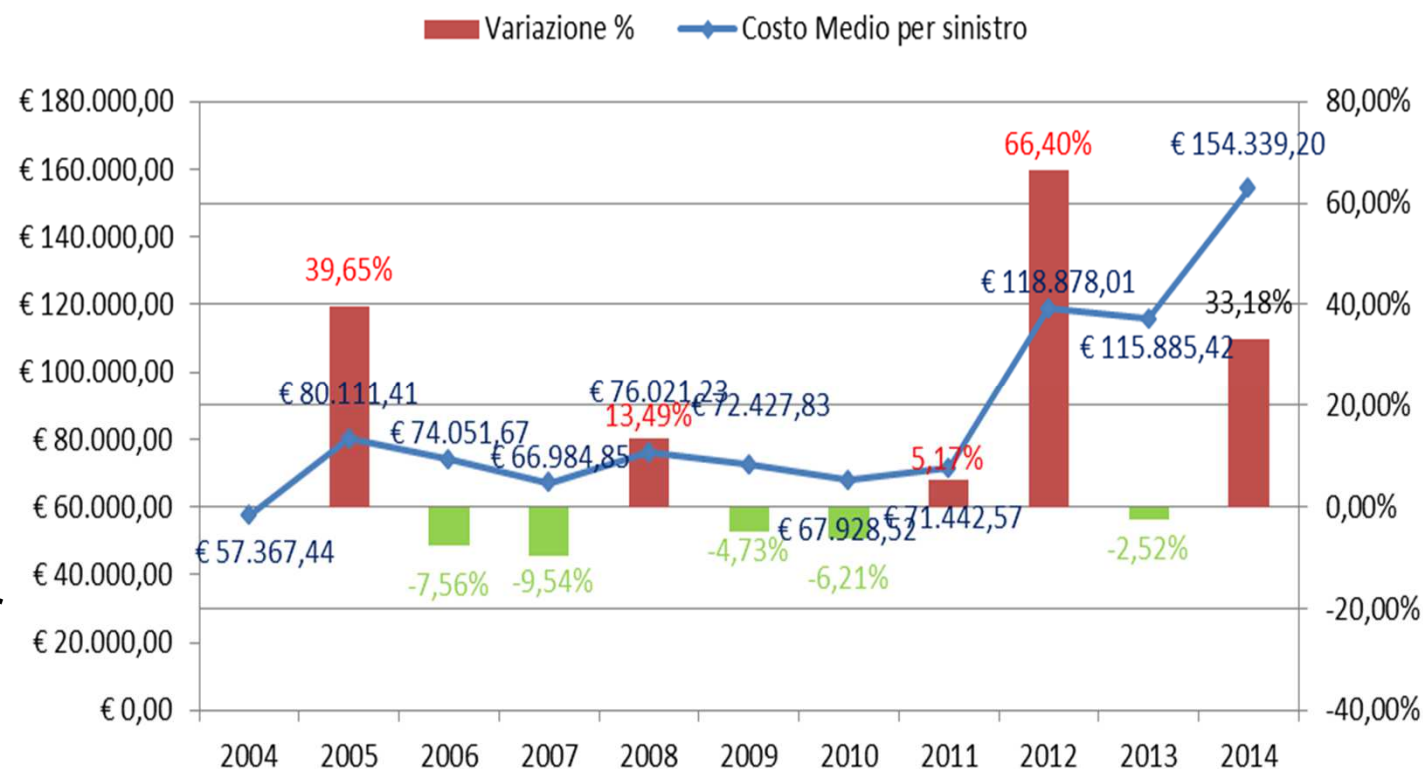

**Costo medio del sinistro per anno di denuncia e variazione % di ogni anno rispetto al precedente**

# Analisi economica

## Importo liquidato e importo riservato

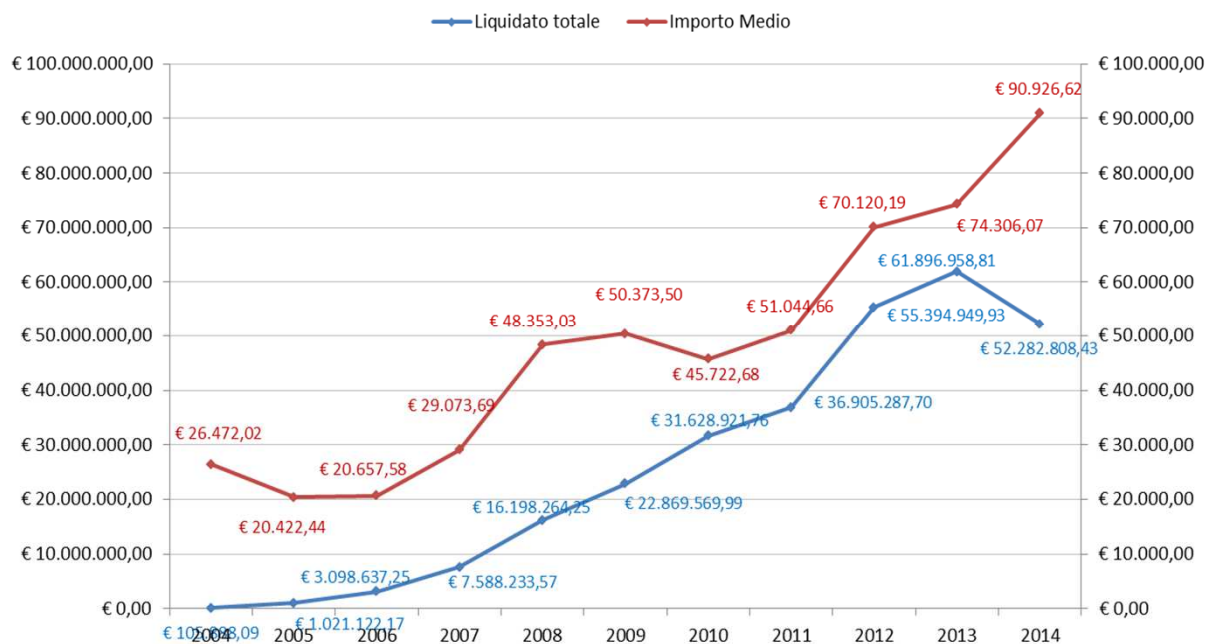

**Importo liquidato totale e medio per anno di chiusura del sinistro**

**Importo riservato totale e medio per anno di denuncia**

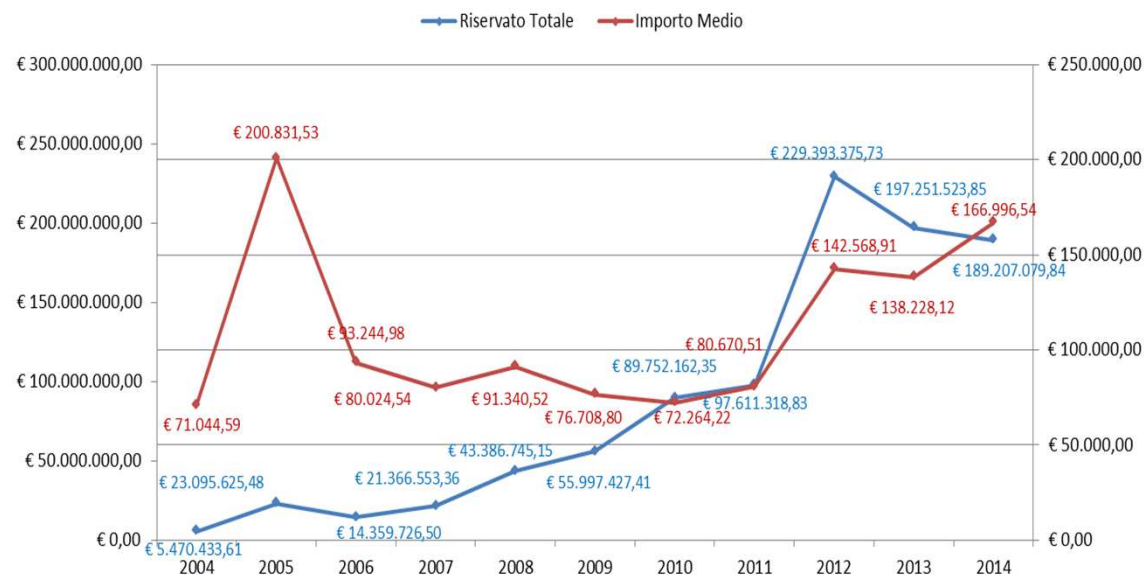

# Analisi temporale

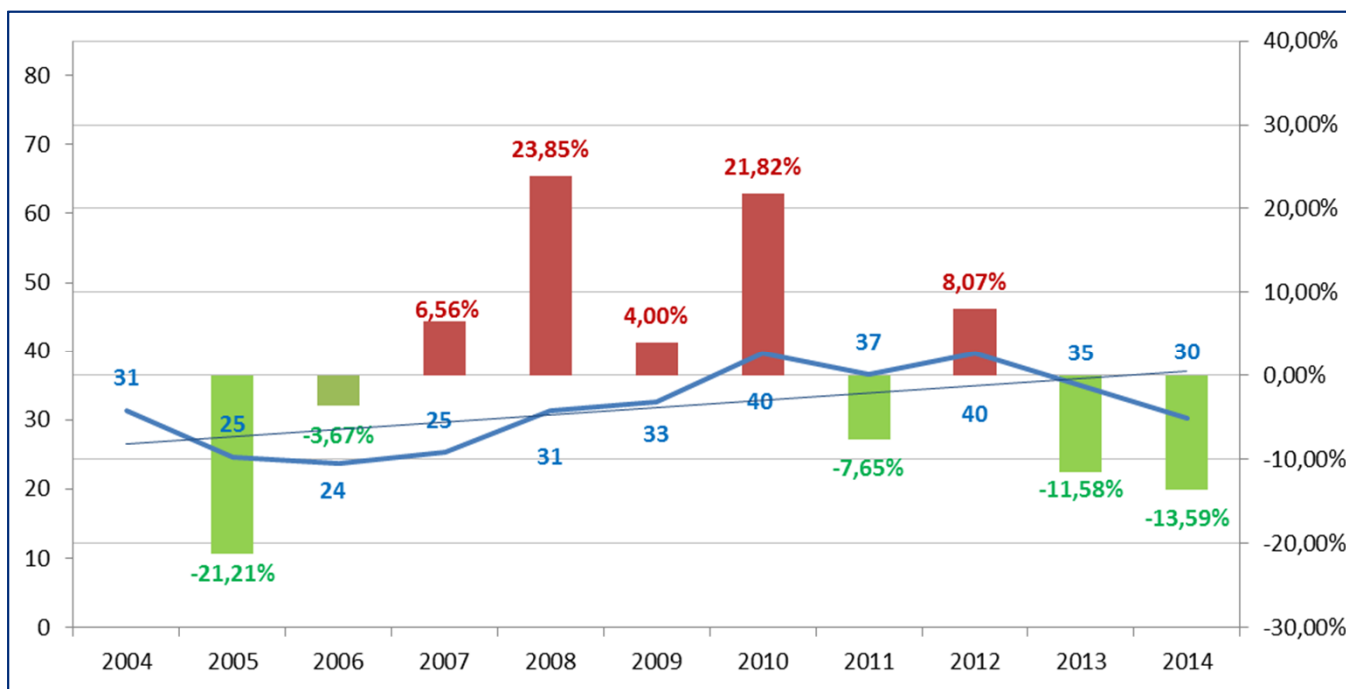

**Media annua del n. sinistri per struttura e per anno di denuncia con variazione % di ogni anno rispetto al precedente e linea di tendenza della variazione**

**N. sinistri medi all'anno per tipo di ospedale**

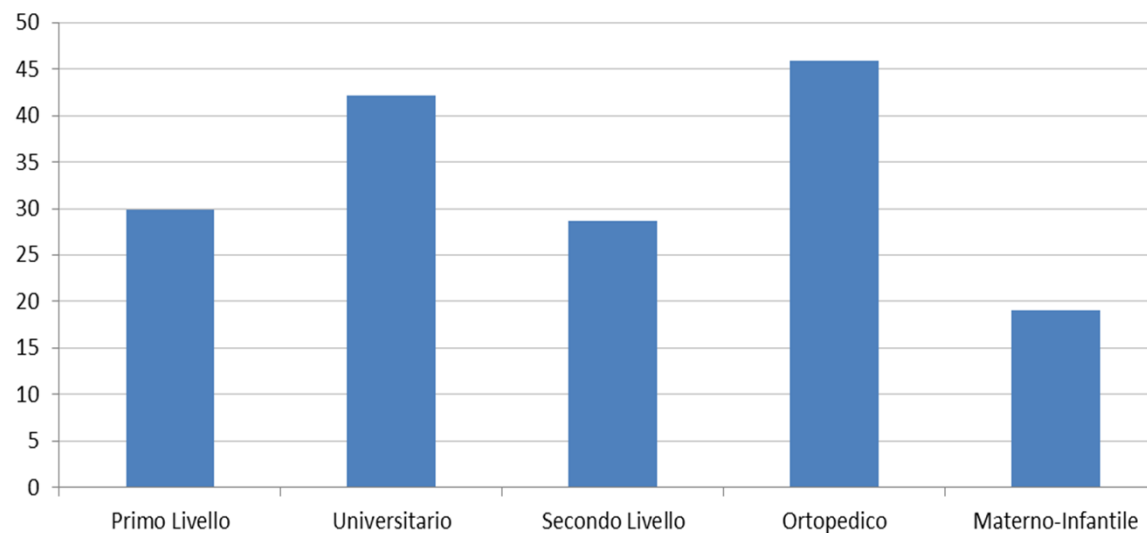

# Tassi di rischio e valori di rischio

## TASSI DI RISCHIO TOTALI

- 1,12 per 100 dipendenti
- 6,95 per 100 medici
- 2,79 per 100 infermieri
- 1,13 per 1000 ricoveri

## VALORI TOTALI

- € 989,19 per dipendente
- € 6.126,60 per medico
- € 2.464,33 per infermiere
- € 99,59 per ricovero

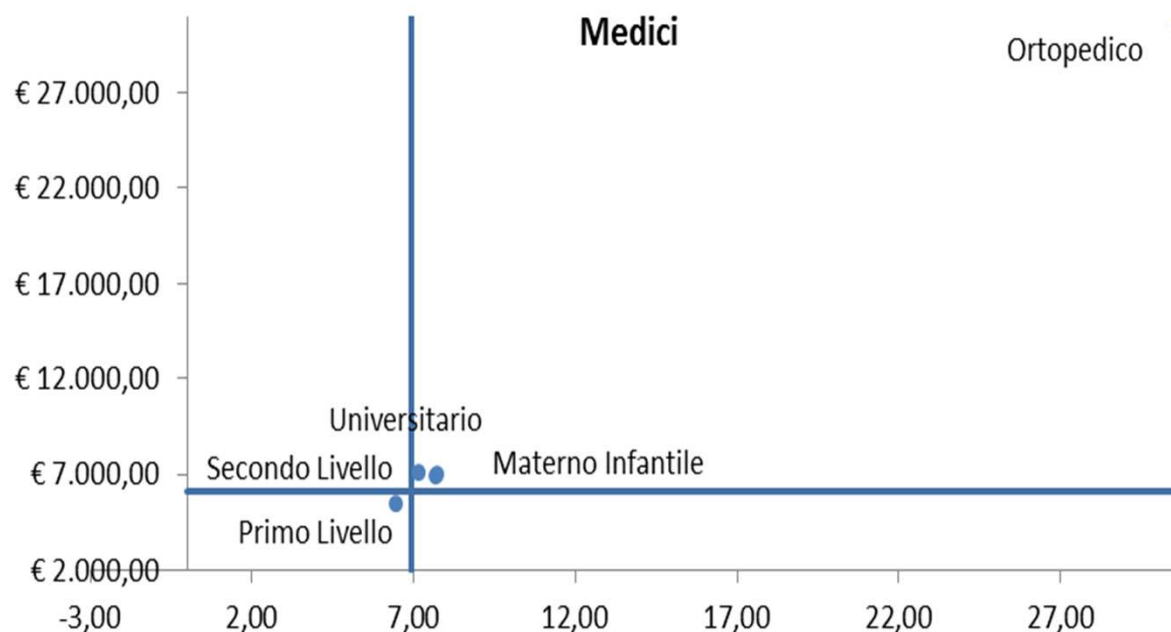

**Rappresentazione del rischio per la categoria dei medici in base alla tipologia di ospedale**

I **tassi di rischio** sono calcolati utilizzando il numero medio di sinistri per anno di denuncia, diviso il numero medio di ogni variabile X 100 (1.000 nel caso dei ricoveri o 10.000 nel caso di nuovi nati). I **valori di rischio (assicurativi)** sono calcolati in base al costo totale dei sinistri sul numero medio di ogni variabile analizzata.

# Tipologie di errore e specialità maggiormente coinvolte

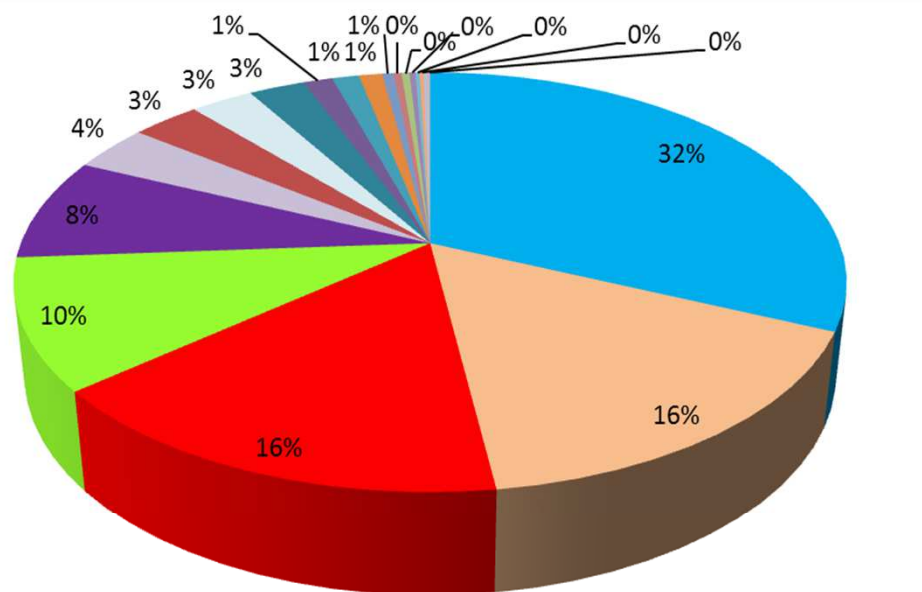

- Errore chirurgico 32%
- Errore terapeutico 10%
- Errore da parto/ cesareo 3%
- Infortunio operatore 1%
- Errore di prevenzione 1%
- Aggressione
- Autolesione - suicidio
- Non identificato 16%
- Caduta accidentale 8%
- Infezione 4%
- Errore procedura invasiva 3%
- Errore anestesiologicalo 3%
- Danni a persona 1%
- Livello di servizio 1%
- Errore farmacologico
- Dispositivo difettoso
- Errore assistenziale
- Macchinario difettoso
- Errore trasfusionale
- Mobbing

Unità Operative	%
Ortopedia e Traumatologia	13,14%
Chirurgia Generale	12,16%
DEA/ Pronto Soccorso	11,58%
Ostetricia e Ginecologia	8,39%
Struttura/ Parti Comuni	6,98%

# Analisi temporale I tempi di denuncia

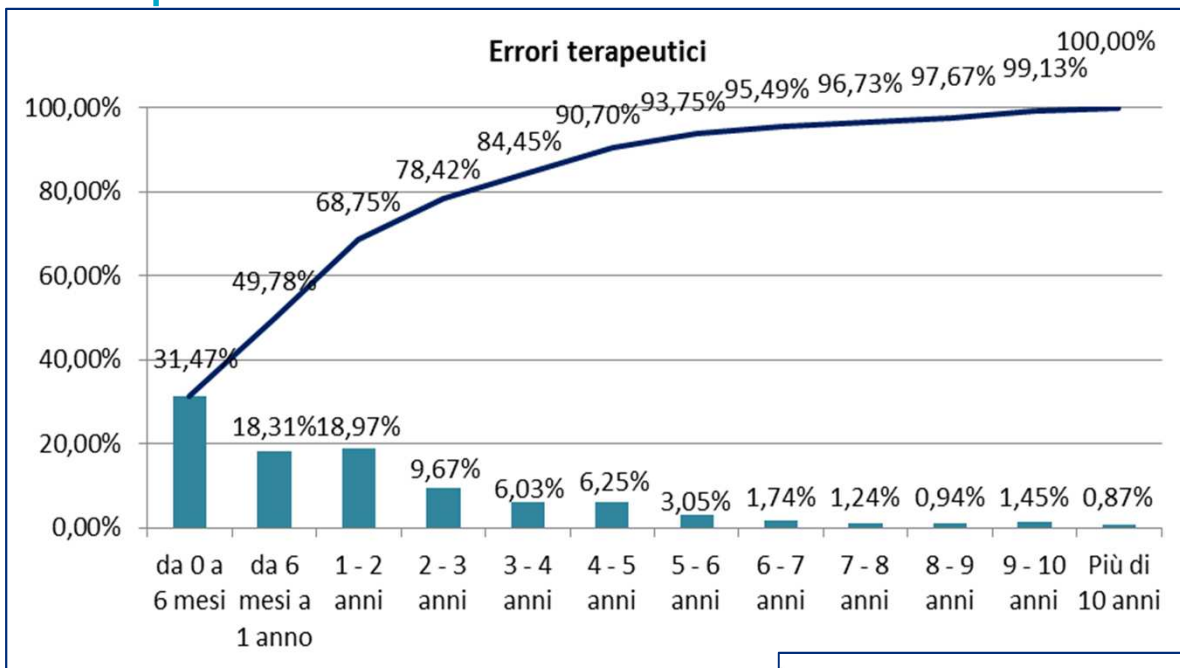

**Velocità di denuncia sinistro  
- errori terapeutici**

**Velocità di denuncia sinistro  
- Infezioni**

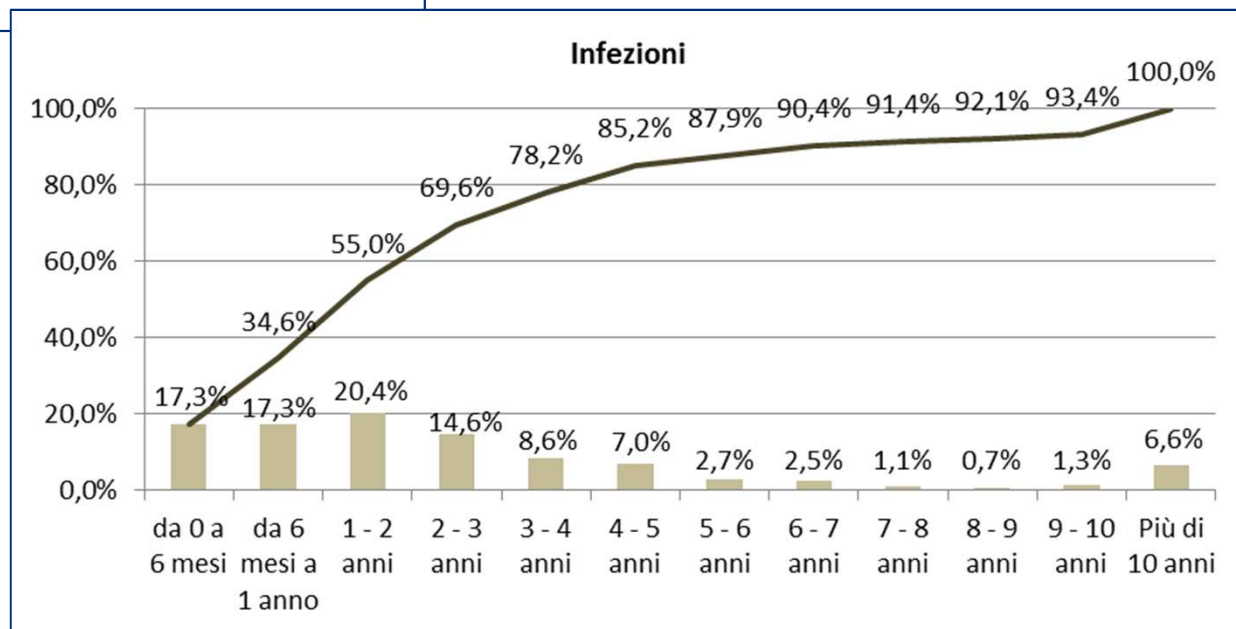



# Disclaimer Medmal claims analysis

- Tutta la Proprietà Intellettuale (incluso, in particolare, il diritto d'autore) che appartiene a Marsh e/o che è stata da questa creata in relazione al presente Documento rimarrà di assoluta proprietà di Marsh S.p.A..
- E' vietato l'uso, l'estrapolazione di dati e porzioni del presente Report e la diffusione del materiale a terzi senza una preventiva autorizzazione scritta da parte di Marsh.
- In nessun modo ed in nessuna circostanza, Marsh potrà mai essere considerata responsabile nei confronti di terzi che utilizzino, a qualsiasi titolo, i reports, materiali o consulenze, o quanto in essi contenuto.

- 
- Marsh shall retain all ownership, title, copyright and other intellectual property rights owned or created by Marsh with reference to the Medmal claims analysis.
  - It is forbidden to use, extrapolate the Medmal information and data - or part of the information or data - and to disclose such information to third parties without Marsh prior written consent.
  - Marsh shall not be held liable towards third parties that, for any reason, use data, materials or reports, or the information here included



Marsh S.p.A. - Sede Legale: Viale Bodio, 33 - 20158 Milano - Tel. 02 48538.1 - [www.marsh.it](http://www.marsh.it)

Cap. Soc. Euro 520.000,00 i.v. - Reg. Imp. MI - N. Iscriz. e C.F.: 01699520159 - Partita IVA: 01699520159 - R.E.A. MI - N. 793418 - Iscritta al R.U.I. - Sez. B / Broker - N. Iscriz. B000055861

Società soggetta al potere di direzione e coordinamento di Marsh International Holdings Inc., ai sensi art. 2497 c.c.